

## Bedienungsanleitung für GT900/GT90 mobil CT-API Setup

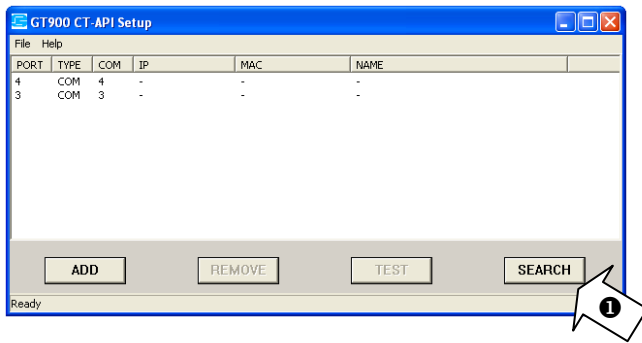

**1** Mit dem Button „SEARCH“ werden alle, mit dem PC verbundenen GT900 BCS / GT90 mobil angezeigt.

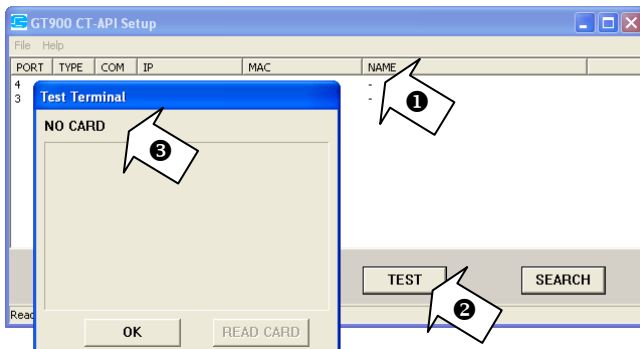

**1/2** Nach Auswählen des Terminals (gewünschte Zeile 1x anklicken), wird der Button „TEST“ freigeschaltet.

**3** In der Statuszeile wird der Typ des Terminals angezeigt.

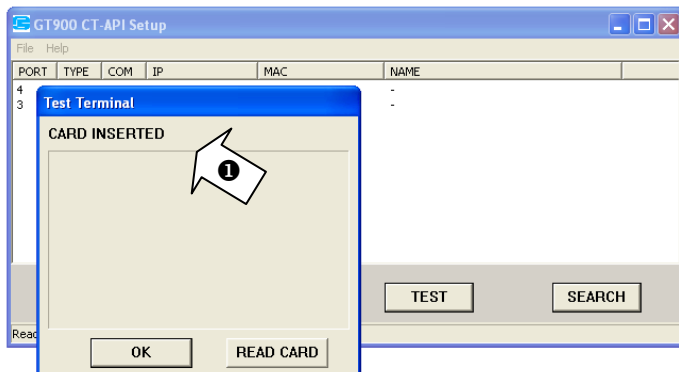

**1** Nach Einführen der /KVK oder EGK erscheint die Statusmeldung „CARD INSERTED“

**2** „READ CARD“ gibt den Befehl zum Auslesen der Karte

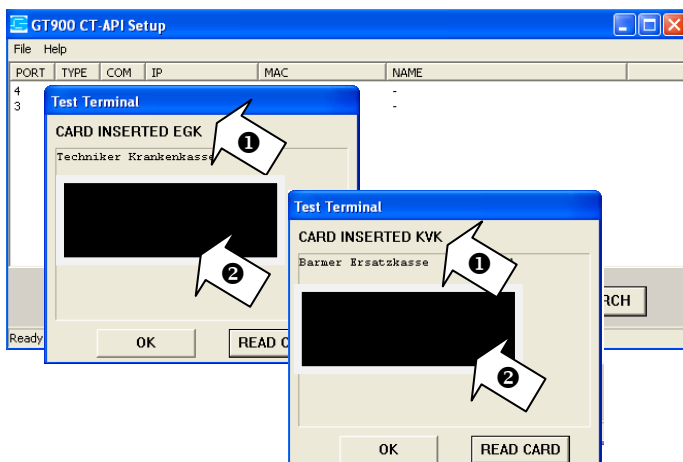

**1** Neben „CARD INSERTED“ erscheint nun der Typ der Versichertenkarte

**2** Anzeige der Versichertendaten